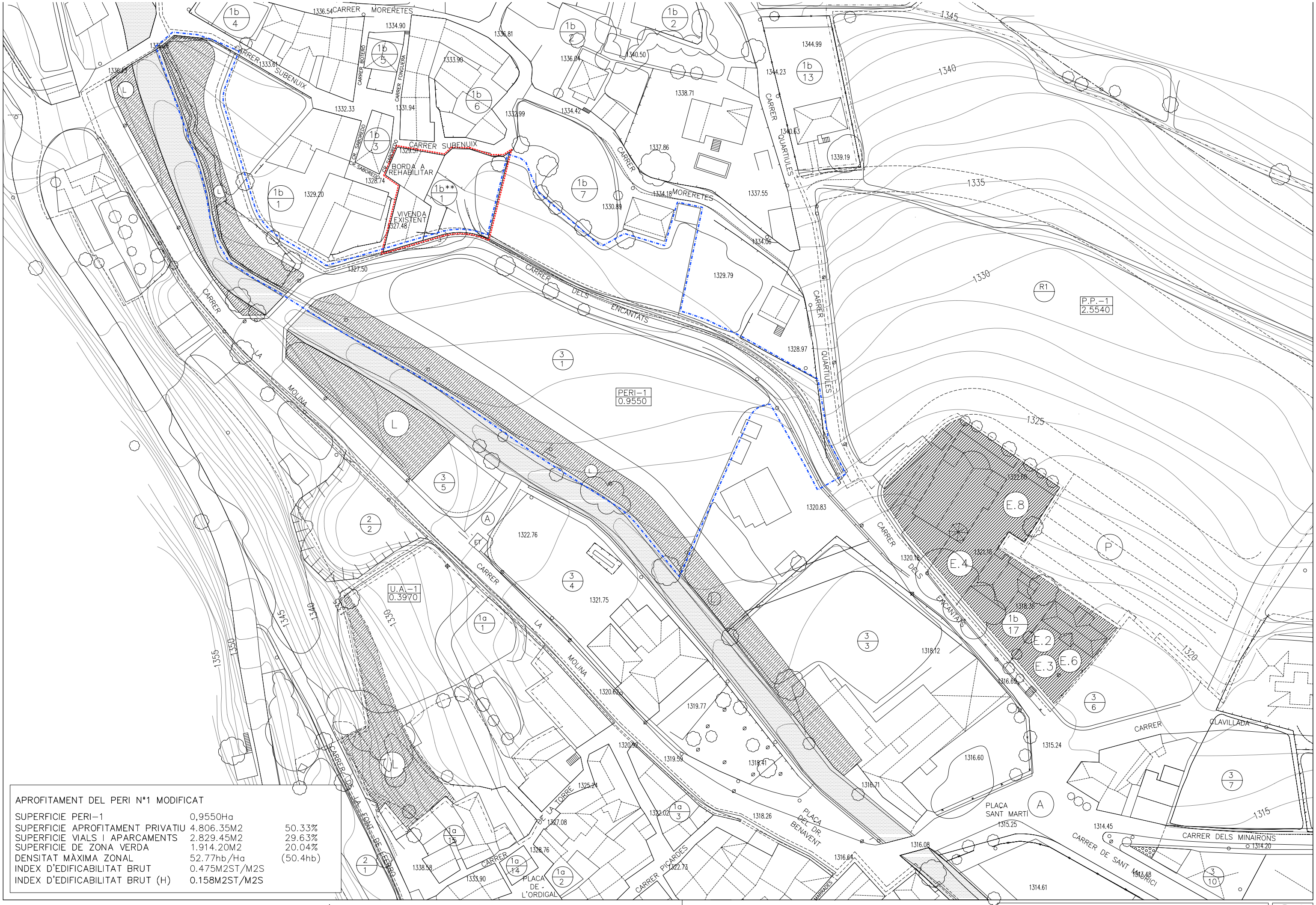

APROFITAMENT DEL PERI Nº1 MODIFICAT

SUPERFICIE PERI-1	0,9550Ha	
SUPERFICIE APROFITAMENT PRIVATIU	4.806.35M2	50.33%
SUPERFICIE VIALS I APARCAMENTS	2.829.45M2	29.63%
SUPERFICIE DE ZONA VERDA	1.914.20M2	20.04%
DENSITAT MÀXIMA ZONAL	52.77hb/Ha	(50.4hb)
INDEX D'EDIFICABILITAT BRUT	0.475M2ST/M2S	
INDEX D'EDIFICABILITAT BRUT (H)	0.158M2ST/M2S	

AJUNTAMENT D'ESPOT
ESPOT.PALLARS SOBIRÀ.LLEIDA

Per l'Ajuntament

Per l'equip redactor

JOAN JOSEP TOUS ADEMÀ
ARQUITECTE

CARLES DE MIQUEL SERRA
ADVOCAT

MODIFICACIÓ PUNTUAL DE LES NORMES SUBSIDIÀRIES DE PLANEJAMENT A L'ÀMBIT DEL P.E.R.I.-1 I LES ILLES 3/4 I 3/5 D'ESPOT

ORDENACIÓ RESULTAT DE LA MODIFICACIÓ

O.2
NOV 2009
E.1:1.000